

รายงานผลการศึกษาชุมชนและสนับสนุนช่วยเหลือครัวเรือนเป้าหมาย

1. ชื่อหัวหน้าครัวเรือน.....นางสิริกัญญา...งามบุญวงษ์.....อายุ...66.....ปี
จบการศึกษาชั้นสูงสุด.....ประถมศึกษาปีที่ 4.....
หมายเลขโทรศัพท์.....(มือถือ).....084-106-5426.....
2. สภาพและลักษณะที่อยู่อาศัย
 - มีบ้านเป็นของตนเอง ในพื้นที่.....ไร่.....300.....ตารางวา
 - เช่าบ้าน ในราคา.....บาท/เดือน
 - อาศัยเพื่อนบ้าน
 - สร้างบ้านพักอาศัยในพื้นที่สาธารณะ
 - อื่น ๆ ระบุ.....
3. อาชีพหลักของหัวหน้าครัวเรือน
 - เป็นเกษตรกร ปลูกพืช ระบุ.....รายได้.....บาท/ปี
 - รับจ้าง ระบุ.....แม่บ้าน.....อัตราค่าจ้าง.....60,000.....บาท/ปี
 - ค้าขาย ระบุ.....รายได้.....บาท/ปี
 - อื่นๆ ระบุ.....รายได้.....บาท/ปี
4. อาชีพรอง ระบุ.....รายได้.....บาท/ปี
5. รายได้เฉลี่ยของครัวเรือน.....1,020,000.....บาท/ปี
6. สมาชิกในครัวเรือน จำนวน.....9.....คน
 - บุตร จำนวน.....3.....คน
 - สมาชิกอื่น ๆ จำนวน.....5.....คน
7. รายชื่อสมาชิกในครัวเรือน
 - 1) ชื่อ-นามสกุล.....นายพนม เอี่ยมสะอาด.....ความสัมพันธ์เป็น...สามี.....อายุ...62...ปี
การศึกษา...ประถมศึกษาชั้นปีที่ 4.....อาชีพ.....รับจ้างทั่วไป...รายได้...10,000...บาท/เดือน
 - 2) ชื่อ-นามสกุล.....นางจำเรียงเพ็ญ เต็มเพชร... ความสัมพันธ์เป็น...ลูก.....อายุ...42...ปี
การศึกษา...ประถมศึกษาชั้นปีที่ 6.....อาชีพ.....รับจ้างทั่วไป...รายได้...10,000...บาท/เดือน
 - 3) ชื่อ-นามสกุล.....นายสมเด็จ เต็มเพชร..... ความสัมพันธ์เป็น...ลูกเขย...อายุ...45...ปี
การศึกษา...มัธยมศึกษาชั้นปีที่ 3.....อาชีพ.....รับจ้างทั่วไป...รายได้...10,000...บาท/เดือน
 - 4) ชื่อ-นามสกุล.....นายโสพล งามบุญวงษ์.....ความสัมพันธ์เป็น...ลูก.....อายุ...36...ปี
การศึกษา.....ปวส.....อาชีพ..พนักงานประจำ.รายได้...18,000...บาท/เดือน
 - 5) ชื่อ-นามสกุล.....นายนภดล บุญวงษ์..... ความสัมพันธ์เป็น...ลูกเขย.....อายุ...32...ปี
การศึกษา.....ปริญญาตรี..... อาชีพ..พนักงานประจำ.รายได้...18,000...บาท/เดือน
 - 6) ชื่อ-นามสกุล.....นางกาญจวิภา เอี่ยมสะอาด...ความสัมพันธ์เป็น.....ลูก.....อายุ...30...ปี
การศึกษา.....ปริญญาตรี..... อาชีพ..พนักงานประจำ.รายได้...17,000...บาท/เดือน
8. สภาพความเป็นอยู่ในครัวเรือน
 - สมาชิกอาศัยอยู่ด้วยกันทุกคน อยู่คนเดียว
 - สมาชิกแยกย้ายไปประกอบอาชีพทั้งในและนอกจังหวัด
จำนวนคน ประกอบด้วยจังหวัด.....

- สมาชิกชราภาพ เจ็บป่วย พิกัด ไม่สามารถประกอบอาชีพได้
จำนวนคน ประกอบด้วยจังหวัด.....
- 9. สภาพปัญหาหนี้สิน
 - ไม่มีหนี้สิน
 - มีหนี้ในระบบ จำนวน.....150,000.....บาท โดยแยกเป็น
 - หนี้กลุ่มออมทรัพย์.....บาท
 - หนี้กองทุนหมู่บ้าน.....บาท
 - สหกรณ์.....บาท
 - มีหนี้นอกระบบ จำนวน.....130,000.....บาท
- 10. สาเหตุของการเป็นหนี้.....เนื่องจากรายรับไม่เพียงพอต่อรายจ่าย จึงทำให้เกิดการกู้ยืมเงินทั้งในระบบและนอกระบบเรื่อยมา จนเกิดเป็นหนี้สะสมจำนวนมาก.....
 - การแก้ไข้ปัญหาโดย.....
- 11. ประเภทครัวเรือน
 - มีความพร้อม สามารถพัฒนาได้
 - ต้องให้การสงเคราะห์ /ช่วยเหลือเพียงอย่างเดียว (สูงอายุ/พิกัด)
ส่งต่อให้หน่วยงาน.....
 - ไม่ขอรับความช่วยเหลือ เพราะ.....
- 12. ข้อมูล 4ท เพื่อใช้ในการพัฒนาครัวเรือน
 - 12.1 ทักษะ (ฝีมือแรงงาน).....
 - 12.2 ทักษะ (ต่อชีวิต/การงาน).....
 - 12.3 ทรัพยากร(ที่ดิน/ปัจจัยการผลิต).....
 - 12.4 ทางออก(แนวทางแก้ไข)...การทำบัญชีครัวเรือนเพื่อลดค่าใช้จ่ายที่ไม่จำเป็นและการส่งเสริมอาชีพเสริม เพื่อให้มีรายได้เพิ่มมากขึ้น.....



ผลการดำเนินงานตามกระบวนการที่ 1 ซึ่เป้าชีวิตครัวเรือนยากจน (Life Identification)

- ทีมปฏิบัติการ ประกอบด้วย

1. อาจารย์ ดร.นพรัตน์ ไวโรจนะ	5. อาจารย์ ดร.สุภาวิณี ชันคำ
2. ผศ.ดร.ดรุณี หันวิสัย	6. อาจารย์ ดร.ณัฐกาญจน์ นำพันธุ์วิวัฒน์
3. อาจารย์จุฑาทิรัตน์ โพธิ์หลวง	7. อาจารย์ ดร.ณภัฏฉัตร ต่านสวัสดิ์
4. อาจารย์ณัฐพงศ์ วัฒนศิริพงษ์	8. อาจารย์สุนันทา ศรีโสภา
- ผลการวิเคราะห์ข้อมูลครัวเรือนยากจน
 - เป็นครัวเรือนยากจนจาก จปฐ. ปี
 - เป็นครัวเรือนยากจนจากเวทีประชาคม
 - อื่นๆ เป็นครัวเรือนยากจนเนื่องจากรายรับไม่เพียงพอต่อรายจ่าย จึงทำให้เกิดการกู้ยืมเงินทั้งในระบบและนอกระบบเรื่อยมา จนเกิดเป็นหนี้สะสมจำนวนมาก

แผนผังการวิเคราะห์ปัญหาของครัวเรือน

ปัญหา อาชีพที่ทำรายได้ไม่แน่นอน และมีหนี้นอกระบบ
แนวทางแก้ไข การส่งเสริมอาชีพ เพื่อให้มีรายได้ที่มั่นคง

ปัญหา อาชีพที่ทำรายได้ไม่แน่นอน
แนวทางแก้ไข การส่งเสริมอาชีพ เพื่อให้มีรายได้ที่มั่นคง

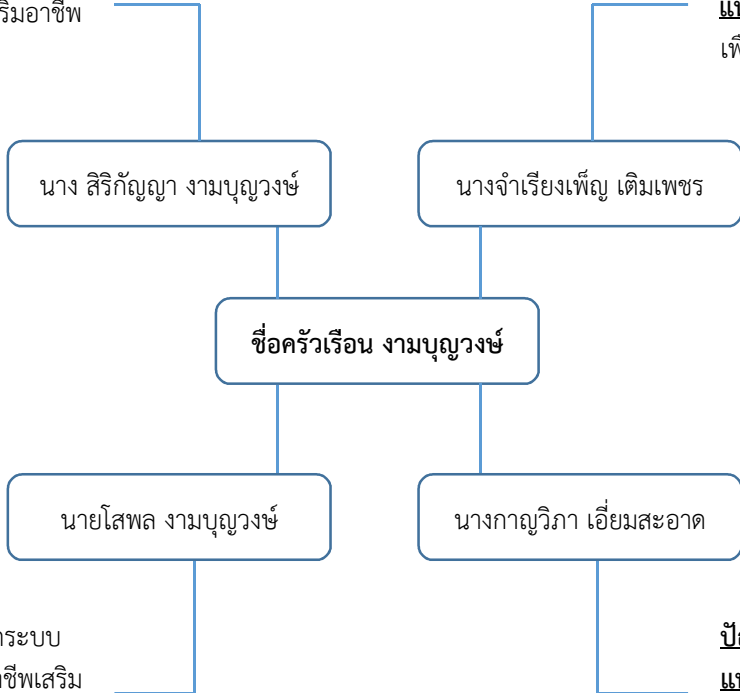

ปัญหา มีหนี้สินทั้งใน และนอกระบบ
แนวทางแก้ไข การส่งเสริมอาชีพเสริม เพื่อให้มีรายได้ที่เพียงพอ

ปัญหา มีหนี้สินทั้งใน และนอกระบบ
แนวทางแก้ไข การส่งเสริมอาชีพเสริม เพื่อให้มีรายได้ที่เพียงพอ

รายงานผลการศึกษาชุมชนและสนับสนุนช่วยเหลือครัวเรือนเป้าหมาย

1. ชื่อหัวหน้าครัวเรือน.....นายสมชาย จุ้ยอ่างทอง.....อายุ...59.....ปี
จบการศึกษาชั้นสูงสุด.....ประถมศึกษาปีที่ 4.....
หมายเลขโทรศัพท์.....(มือถือ).....083-909-3001.....
2. สภาพและลักษณะที่อยู่อาศัย
 - มีบ้านเป็นของตนเอง ในพื้นที่.....ไร่.....200.....ตารางวา
 - เช่าบ้าน ในราคา.....บาท/เดือน
 - อาศัยเพื่อนบ้าน
 - สร้างบ้านพักอาศัยในพื้นที่สาธารณะ
 - อื่น ๆ ระบุ.....
3. อาชีพหลักของหัวหน้าครัวเรือน
 - เป็นเกษตรกร ปลูกพืช ระบุ.....รายได้.....บาท/ปี
 - รับจ้าง ระบุ.....ขับรถสองแถว.....อัตราค่าจ้าง.....40,000.....บาท/ปี
 - ค้าขาย ระบุ.....รายได้.....บาท/ปี
 - อื่นๆ ระบุ.....รายได้.....บาท/ปี
4. อาชีพรอง ระบุ.....ช่างเชื่อม.....รายได้.....100,000.....บาท/ปี
5. รายได้เฉลี่ยของครัวเรือน.....440,000.....บาท/ปี
6. สมาชิกในครัวเรือน จำนวน.....10.....คน
 - บุตร จำนวน.....3.....คน
 - สมาชิกอื่น ๆ จำนวน.....7.....คน
7. รายชื่อสมาชิกในครัวเรือน
 - 1) ชื่อ-นามสกุล.....นางรำพึง จุ้ยอ่างทอง.....ความสัมพันธ์เป็น...ภรรยา...อายุ...57...ปี
การศึกษา...ประถมศึกษาชั้นปีที่ 4.....อาชีพ.....-.....รายได้.....-.....บาท/เดือน
 - 2) ชื่อ-นามสกุล.....นายอภิเชษฐ์ จุ้ยอ่างทอง.....ความสัมพันธ์เป็น...ลูก.....อายุ...35...ปี
การศึกษา.....ปริญญาตรี.....อาชีพ.....ครู.....รายได้...15,000...บาท/เดือน
 - 3) ชื่อ-นามสกุล.....นางสาวอุษา จุ้ยอ่างทอง.....ความสัมพันธ์เป็น...ลูก...อายุ...31...ปี
การศึกษา.....ปริญญาตรี.....อาชีพ.....-.....รายได้.....-.....บาท/เดือน
 - 4) ชื่อ-นามสกุล.....นางนันทพร พัสด.....ความสัมพันธ์เป็น...ลูกสะใภ้.....อายุ...30...ปี
การศึกษา...มัธยมศึกษาปีที่ 3.....อาชีพ.....-.....รายได้.....-.....บาท/เดือน
 - 5) ชื่อ-นามสกุล.....นายวิรุทธ ทับพุดตา.....ความสัมพันธ์เป็น...ลูกเขย.....อายุ...29...ปี
การศึกษา...มัธยมศึกษาปีที่ 6.....อาชีพ.....-.....รายได้.....-.....บาท/เดือน
 - 6) ชื่อ-นามสกุล.....นายธนากร จุ้ยอ่างทอง.....ความสัมพันธ์เป็น...ลูก.....อายุ...25...ปี
การศึกษา.....มัธยมศึกษาปีที่ 3.....อาชีพ.....-.....รายได้.....-.....บาท/เดือน
 - 7) ชื่อ-นามสกุล.....ด.ช.บุรินทร์ จุ้ยอ่างทอง.....ความสัมพันธ์เป็น...หลาน.....อายุ...14...ปี
การศึกษา...มัธยมศึกษาปีที่ 2.....อาชีพ.....-.....รายได้.....-.....บาท/เดือน
 - 8) ชื่อ-นามสกุล.....ด.ช.อนุวัต จุ้ยอ่างทอง.....ความสัมพันธ์เป็น...หลาน.....อายุ...9...ปี
การศึกษา...ประถมศึกษาชั้นปีที่ 2.....อาชีพ.....-.....รายได้.....-.....บาท/เดือน

- 9) ชื่อ-นามสกุล.....ด.ช.อัศนัย จ้อย่างทอง.....ความสัมพันธ์เป็น.....หลาน.....อายุ...1...ปี
การศึกษา.....-.....อาชีพ.....-.....รายได้.....-.....บาท/เดือน
- 10) ชื่อ-นามสกุล.....ด.ญ.ธันนพร จ้อย่างทอง.....ความสัมพันธ์เป็น.....หลาน.....อายุ...1...เดือน
การศึกษา.....-.....อาชีพ.....-.....รายได้.....-.....บาท/เดือน
8. สภาพความเป็นอยู่ในครัวเรือน
- สมาชิกอาศัยอยู่ด้วยกันทุกคน อยู่คนเดียว
- สมาชิกแยกย้ายไปประกอบอาชีพทั้งในและนอกจังหวัด
จำนวนคน ประกอบด้วยจังหวัด.....
- สมาชิกชราภาพ เจ็บป่วย พิการ ไม่สามารถประกอบอาชีพได้
จำนวนคน ประกอบด้วยจังหวัด.....
9. สภาพปัญหาหนี้สิน
- ไม่มีหนี้สิน
- มีหนี้ในระบบ จำนวน.....บาท โดยแยกเป็น
- หนี้กลุ่มออมทรัพย์.....บาท
- หนี้กองทุนหมู่บ้าน.....บาท
- สหกรณ์.....บาท
- มีหนี้นอกระบบ จำนวน.....บาท
10. สาเหตุของการเป็นหนี้.....เนื่องจากรายรับไม่เพียงพอต่อรายจ่าย จึงทำให้เกิดการกู้ยืมเงินทั้งในระบบและนอกระบบเรื่อยมา จนเกิดเป็นหนี้สะสมจำนวนมาก.....
- การแก้ไขปัญหาโดย.....
11. ประเภทครัวเรือน
- มีความพร้อม สามารถพัฒนาได้
- ต้องให้การสงเคราะห์ /ช่วยเหลือเพียงอย่างเดียว (สูงอายุ/พิการ)
ส่งต่อให้หน่วยงาน.....
- ไม่ขอรับความช่วยเหลือ เพราะ.....
12. ข้อมูล 4ท เพื่อใช้ในการพัฒนาครัวเรือน
- 12.1 ทักษะ (ฝีมือแรงงาน).....
- 12.2 ทักษะคิด (ต่อชีวิต/การงาน).....
- 12.3 ทรัพยากร(ที่ดิน/ปัจจัยการผลิต).....
- 12.4 ทางออก(แนวทางแก้ไข)...การทำบัญชีครัวเรือนเพื่อลดค่าใช้จ่ายที่ไม่จำเป็นและการส่งเสริมอาชีพเสริม เพื่อให้มีรายได้เพิ่มมากขึ้น.....



ผลการดำเนินงานตามกระบวนการที่ 1 ซึ่เป้าชีวิตครัวเรือนยากจน (Life Identification)

- ทีมปฏิบัติการ ประกอบด้วย

1. อาจารย์ ดร.นพรัตน์ ไวโรจนะ	5. อาจารย์ ดร.สุภาวิณี ชันคำ
2. ผศ.ดร.ดรุณี หันวิสัย	6. อาจารย์ ดร.ณัฐกาญจน์ นำพันธุวิวัฒน์
3. อาจารย์จุฑารัตน์ โพธิ์หลวง	7. อาจารย์ ดร.ณภัทน์จันทร์ ด้านสวัสดิ์
4. อาจารย์ณัฐพงศ์ วัฒนศิริพงษ์	8. อาจารย์สุนันทา ศรีโสภา
- ผลการวิเคราะห์ข้อมูลครัวเรือนยากจน
 - เป็นครัวเรือนยากจนจาก จปฐ ปี
 - เป็นครัวเรือนยากจนจากเวทีประชาคม
 - อื่นๆ เป็นครัวเรือนยากจนเนื่องจากครอบครัวมีสมาชิกเพิ่มขึ้น ค่าใช้จ่ายมากขึ้น จึงอาจทำให้รายรับไม่เพียงพอกับรายจ่าย ประกอบกับมีสมาชิกหลายคนอยู่ในวัยเรียน จึงไม่สามารถหารายรับเข้าครอบครัวได้อย่างเพียงพอ

แผนผังวิเคราะห์ปัญหาของครัวเรือน

ชื่อครัวเรือน จุ้ยอ่างทอง

นางรำพึง จุ้ยอ่างทอง

นายสมชาย จุ้ยอ่างทอง

ปัญหา ไม่มีรายได้
แนวทางแก้ไข เพื่อให้มีรายได้

การส่งเสริมอาชีพ

ปัญหา อาชีพที่ทำรายได้ไม่แน่นอน
แนวทางแก้ไข การส่งเสริมอาชีพเสริม เพื่อให้มีรายได้แน่นอน