



คณะเทคโนโลยีอุตสาหกรรม

Faculty of Industrial Technology



มหาวิทยาลัยราชภัฏวไลยอลงกรณ์ ในพระบรมราชูปถัมภ์

Valaya Alongkorn Rajabhat University under the Royal Patronage



iTEC

โครงการสำรวจบริบทชุมชน และจัดทำฐานข้อมูลในพื้นที่จังหวัดปทุมธานี

ณ บ้านบ่อน้ำเขียว หมู่ที่ 1 ตำบลระแหง อำเภอลาดหลุมแก้ว จังหวัดปทุมธานี





ข้อมูลชุมชนจากภาคครัวเรือน

หมู่ที่ ๑ ตำบลระแหง อำเภอลาดหลุมแก้ว จังหวัดปทุมธานี

ด้านสังคม

ประชากร

ประชากรทั้งหมด 511 คน

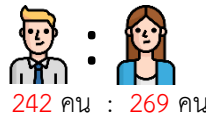

เด็ก 0-5 ปี 28 คน

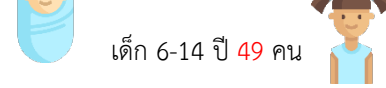

วัยแรงงาน 15-59 ปี 225 คน

กลุ่มเตรียมความพร้อม

เข้าสู่วัยผู้สูงอายุ 50-59 ปี 58 คน

ผู้สูงอายุ 60 ปีขึ้นไป 61 คน

สถานภาพสมรส



- โสด 29.14 %
- สมรสจดทะเบียน 50.60 %
- สมรสไม่จดทะเบียน 15.78 %
- หม้าย 3.23 %
- หย่า 0.40 %
- แยกกันอยู่ 0.80 %

สถานการณ์การอยู่อาศัยของครัวเรือนผู้สูงอายุในชุมชน



ผู้สูงอายุที่ร่วมกับครอบครัว 88.41 %
ผู้สูงอายุอยู่เพียงลำพัง 11.59 %

สถานการณ์การอยู่อาศัยของเด็กปฐมวัยใน ศพด



เด็กปฐมวัยอาศัยอยู่กับพ่อแม่ 69.23 %
เด็กปฐมวัยอาศัยอยู่กับพ่อหรือแม่ 12.82 %
เด็กปฐมวัยอาศัยอยู่กับปู่หรือย่าหรือตาหรือยาย 17.94 %

อัตราการพึ่งพิง

จำนวนเด็กที่พึ่งพิง 34 คน : วัยทำงาน 63 คน : จำนวนผู้สูงอายุพึ่งพิง 32 คน

ความยากจน

สัดส่วนของประชากรที่มีรายได้

ต่ำกว่าเส้นความยากจนของประเทศ 0.20 %

http://social.nesdb.go.th/SocialData/StatReport_Final.aspx?reportid=1&template=R_C&yearType=M&subcatid=1

อัตราการต้องการช่วยเหลือตามระเบียบ อพท. : พันประชากร



- ผู้ยากไร้ -
- ผู้พิการ 2 คน
- ผู้ติดเชื้อ HIV -
- ผู้ไม่มีสถานะทางทะเบียนราษฎร -
- ผู้ได้รับผลกระทบจากสาธารณภัย -
- ผู้ป่วยยากไร้ -
- ผู้เร่ร่อน -

ศาสนา วัฒนธรรม ประเพณี ภูมิปัญญา ความเชื่อ

ร้อยละของประชากรที่นับถือศาสนา

พุทธ 100 % คริสต์ - อิสลาม -



วัฒนธรรม..... ประเพณี.....
ภูมิปัญญา ความเชื่อ.....

การจัดสวัสดิการสังคมโดยรัฐ

สัดส่วนคนที่ได้รับการจัดสวัสดิการสังคมโดยรัฐ (เบี้ยยังชีพ)

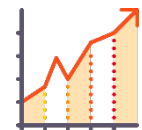

ผู้สูงอายุ 73.91 %
คนพิการ 26.08 %
คนติดเชื้อ HIV - %

สัดส่วนหมู่บ้านที่มีกองทุนเพื่อจัดสวัสดิการชุมชน

ร้อยละกองทุนในตำบลที่มีการจัดสวัสดิการ

ร้อยละของคนในตำบลที่เข้าร่วมเป็นสมาชิกของกองทุนสวัสดิการชุมชน 74.67 %



ด้านเศรษฐกิจ

รายได้

รายได้เฉลี่ยต่อหัวประชากร 192,944.7 บาท/ปี
 รายได้รวมเฉลี่ยต่อครัวเรือน 232,323.5 บาทต่อปี



คนอายุ 15-59 ปีเต็ม มีอาชีพและมีรายได้ 68.68 %
 คนอายุ 60 ปีขึ้นไป มีอาชีพและมีรายได้ 30.76 %

การประกอบอาชีพและการรับจ้าง



ร้อยละการประกอบอาชีพหลัก
 ด้านการเกษตร 8.19 %
 ด้านรับจ้าง/บริการ 40.16 %
 ด้านพนักงาน/ลูกจ้าง/เอกชน 29.51 %

ร้อยละการประกอบอาชีพเสริม
 ด้านการเกษตร 12.96 %
 ด้านรับจ้าง/บริการ 48.14 %
 ด้านค้าขาย 20.37 %

หนี้สิน

อัตราส่วนหนี้สินต่อรายได้ทั้งหมดของ
 ครัวเรือน 73.066 %
 ร้อยละครัวเรือนที่มีหนี้ในระบบ 85.81 %
 ครัวเรือนที่มีภาวะหนี้สิน 90.07 %



การออม



ครัวเรือนที่มีการออม 42.53 %

แหล่งเงินออม



ชกส. 23.07 %
 ธนาคารออมสิน 61.53 %
 กลุ่มออมทรัพย์ 15.38 %
 กองทุนเงินล้าน 0 %
 สหกรณ์การเกษตร 0 %

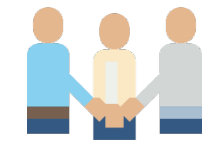

จำนวนกลุ่มอาชีพในชุมชน 6 กลุ่ม



ด้านสุขภาพ

สัดส่วนหญิงตั้งครรภ์



หญิงอายุ 15-19 ปี คลอดมีชีพ 85.71 %
 มารดาตายขณะตั้งครรภ์/คลอด 14.29 %
 หญิงตั้งครรภ์ได้รับการฝากครรภ์
 ครั้งแรกน้อยกว่า 12 สัปดาห์ 85.71 %
 ฝากครรภ์คุณภาพตามเกณฑ์ 5 ครั้ง 71.43 %
 หญิงวัยเจริญพันธุ์ 100 คน : เด็กแรกเกิด 2 คน

สุขภาพวัยเด็ก

อัตราทารกแรกเกิดตาย 1 คน
 เด็กอายุต่ำกว่า 5 ปี ตาย 2 คน
 ประชากร 100 คน เด็ก 0-2 ปี 3 คน
 ประชากร 100 คน เด็ก 3-5 ปี 2 คน



เด็กน้ำหนักต่ำกว่าเกณฑ์ 4 คน
 เด็กน้ำหนักเกินเกณฑ์ 2 คน
 เด็กมีพัฒนาการสมวัย 61 คน

เด็กอายุต่ำกว่า 6 เดือน กินนมแม่อย่างเดียว 6 คน
 เด็กวัยเรียน 6-15 คน มีภาวะโภชนาการปกติ 95 คน

สัดส่วนบุคลากรด้านสุขภาพ

บุคลากรสาธารณสุข 1 คน : ประชากร คน
 พยาบาล 1 คน : ประชากร คน

สุขภาพผู้สูงอายุ



ผู้สูงอายุ 60 ปี ขึ้นไป 61 คน



ผู้สูงอายุมีความพิการ 3.28%
 ผู้สูงอายุติดสุรา 3.28%
 ผู้สูงอายุติดบุหรี่ 9.84%

ผลการประเมินความเครียดในผู้สูงอายุ
 อยู่ในระดับน้อย 90.16%

สัดส่วนการเจ็บป่วย

ประชากร 100 คน
 มีผู้พิการ 2 คน
 มีผู้ป่วยเรื้อรัง 42 คน



คนวัยแรงงาน 25-59 ปี ที่เจ็บป่วยเรื้อรัง
 เบาหวาน 59.5% ความดันโลหิตสูง 54.76%
 ข้อเสื่อม 21.43% หัวใจ 16.67%
 มะเร็ง 2.38%

ทันตภิบาล 1 คน : ประชากร คน
 แพทย์แผนไทย 1 คน : ประชากร คน

พฤติกรรมเสี่ยง



ดื่มสุราเป็นประจำ 1.17%
 สูบบุหรี่เป็นประจำ 5.68%
 กินอาหารรสจัด 24.27%
 กินอาหารสุกๆดิบๆ 6.65%
 ทำงานหนักพักผ่อนน้อย 6.65%



บุหรี่
 ผู้หญิง 100 คน สูบบุหรี่ 1 คน
 ผู้ชาย 100 คน สูบบุหรี่ 10 คน
 ประชากรอายุ 15 ปีขึ้นไป สูบบุหรี่ 38 คน
 วัยรุ่นอายุ 15-18 ปี สูบบุหรี่ 0 คน
 อายุ 5 ปี สูบบุหรี่แล้ว
 อายุ 80 ปี ยังสูบบุหรี่อยู่

แอลกอฮอล์
 ผู้หญิง 100 คน ดื่มแอลกอฮอล์ 3 คน
 ผู้ชาย 100 คน ดื่มแอลกอฮอล์ 12 คน
 ประชากรอายุ 15 ปีขึ้นไป ดื่มแอลกอฮอล์ 60 คน
 วัยรุ่นอายุ 15-18 ปี สูบบุหรี่ 2 คน
 อายุ 20 ปี ดื่มแอลกอฮอล์แล้ว
 อายุ 58 ปี ยังดื่มแอลกอฮอล์อยู่

พฤติกรรมเสี่ยงจากการประกอบอาชีพ



ทำงานในที่ที่มีฝุ่นละออง 3.9 %
 ใช้สารเคมีไม่ป้องกัน 0.39 %
 ทำงานในที่สูง 0.2 %

อผส. 1 คน : ผู้สูงอายุ คน
 อพม. 1 คน : หมู่บ้าน
 อสม. 1 คน : คริวเรือน

หมอพื้นบ้าน 1 คน : ประชากร คน
 หมอนวดแผนไทย 1 คน : ประชากร คน



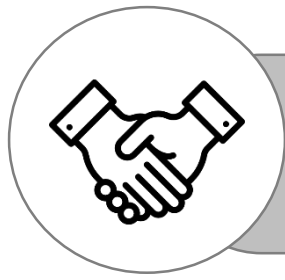

ด้านการเมือง การปกครอง

การสร้างการมีส่วนร่วม



ร้อยละการมีส่วนร่วม

ใช้สิทธิเลือกตั้งครั้งที่ผ่านมา 94.61 %

ร่วมประชาพิจารณ์/ประชาคม/ประชุม 35 %

ร่วมทำแผนตำบล 36.97 %



ช่องทางการสื่อสารของครัวเรือน

การบอกต่อหรือปากต่อปาก 37.82 %

การใช้โทรศัพท์มือถือ 13.99 %

เสียงตามสายหรือหอกระจายข่าว 28.50 %

วิทยุชุมชน 10.36 %

เวทีชุมชน 9.32 %

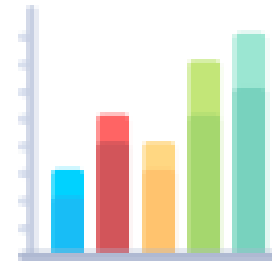



ด้านสิ่งแวดล้อม

ปัญหาสิ่งแวดล้อม

ครัวเรือนมีปัญหาสิ่งแวดล้อม 21.99 %



ขาดแคลนน้ำสะอาด

ในการอุปโภคบริโภค 4.44 %

ขยะ 31.11 %

ควันพิษ, ฝุ่นละออง 37.78 %

เสียงดัง 22.22 %

การใช้สารเคมี 4.44 %

การจัดการขยะ

ครัวเรือนมีการจัดการขยะ 83.7 %

เผา 1.83 %

ฝัง 0 %

การหมักทำปุ๋ย 2.75 %

คัดแยกขยะรีไซเคิล 18.34 %

ใช้บริการจัดเก็บขยะของชุมชน 77.06 %



น้ำดื่มปลอดภัย



ครัวเรือนที่ใช้บริการน้ำดื่มที่ได้รับการจัดการ
อย่างปลอดภัย (ผ่านการตรวจสอบจากหน่วยงาน
ที่มีอำนาจตรวจคุณภาพน้ำ) 85.7 %
ทุก ศพด.โรงเรียน ที่มีน้ำดื่มผ่านเกณฑ์มาตรฐาน
ฟลูออไรด์ 0 %



การใช้ปุ๋ยอินทรีย์

ครัวเรือนเกษตรกรที่ใช้ปุ๋ยอินทรีย์ในการ
เพาะปลูกโดยไม่ใช้ปุ๋ยเคมี 14.92 %

การเกิดภัยพิบัติ



ภัยพิบัติในชุมชน อุทกภัย 13 % ชาติภัย 4 %

ไฟฟ้าและประปา

ครัวเรือนมีน้ำประปาใช้และมีปริมาณเพียงพอ 100 %

ครัวเรือนที่เข้าถึงพลังงานไฟฟ้า 100 %



พลังงานทดแทน

ครัวเรือนที่ใช้พลังงานทดแทน 0.76 %



พลังงานทดแทนในชุมชน -

กิจกรรมรักษาสิ่งแวดล้อม

กิจกรรมรักษาสิ่งแวดล้อม

ในชุมชน 34.74%



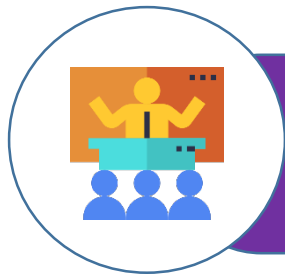

ด้านการศึกษา

อัตราการเข้าเรียนปฐมวัยของเด็กอายุ 3-5 ปี 92 %

อัตราการเข้าเรียนสุทธิตะดับการศึกษาขั้นพื้นฐานของประชากรวัยเรียน (อายุ 6-14 ปี) 89.80 %

เด็กจบชั้น ม.3 ได้เรียนต่อชั้น ม.4 หรือเทียบเท่า 75 %

คนในครัวเรือนที่จบการศึกษาภาคบังคับ 9 ปี ที่ไม่ได้เรียนต่อและยังไม่ม้งานทำ ได้รับการ

ฝึกอบรมด้านอาชีพ 0 %

ร้อยละคนที่จบการศึกษาชั้นประถมศึกษาแต่ไม่สามารถอ่านออกเขียนได้ 1.41 %

